16B
16C
Svort
20
Leirdal
Leirdalen
Leirdalen
Smievegen
5
3
1
2D
4C
4A
2C
2A
Beinahaugsvegen
2C
2D
Leirdalen
Leirdalen
1A
4B
4C
4A
4
25
6
25C
25A
23B
Beinahaugsvegen
8
Bøtun
31
39
35
37
Beinahaugsvegen
36
Beinahaugsvegen
34
3
Bøtun
Bøtun
20
32
6
30
5
10
38
40

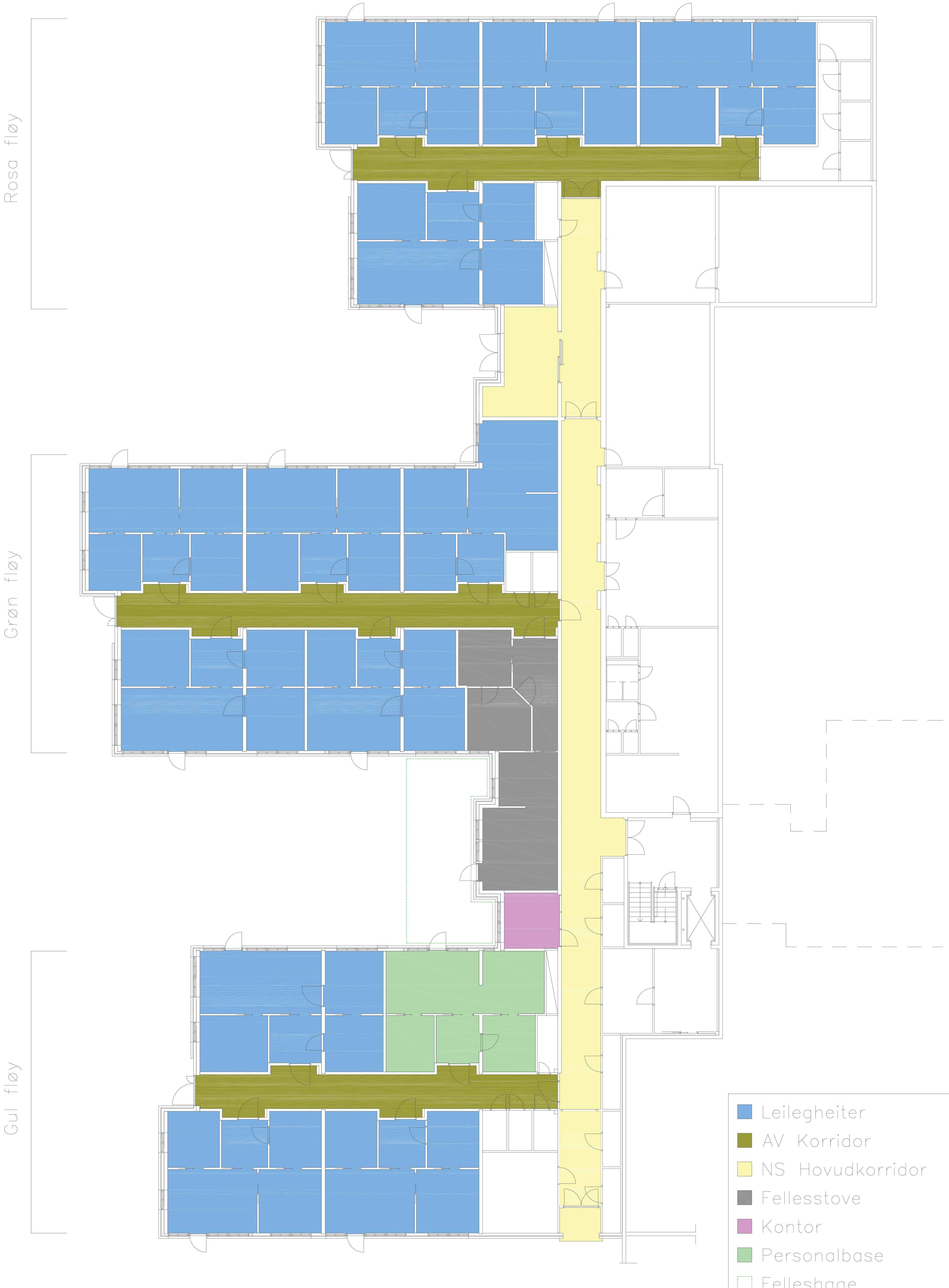

- Leilegheiter
- AV Korridor
- NS Hovudkorridor
- Fellesstove
- Kontor
- Personalbase
- Felleshage
- Ikkje del av prosjektet

Prosjektomfang

Skala: 1:200 | A3

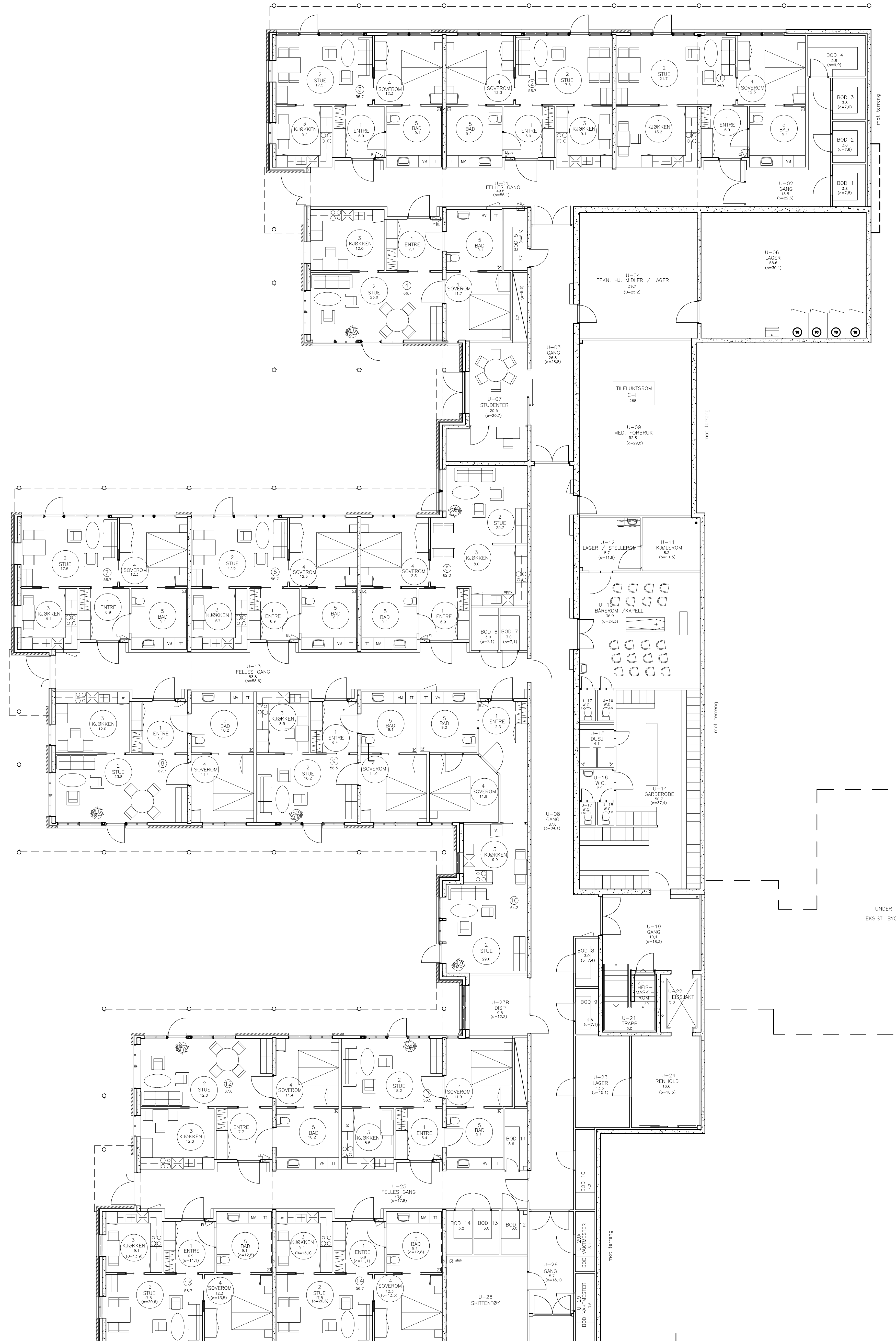

Plan: Eksisterande

Skala: 1:200 | A3

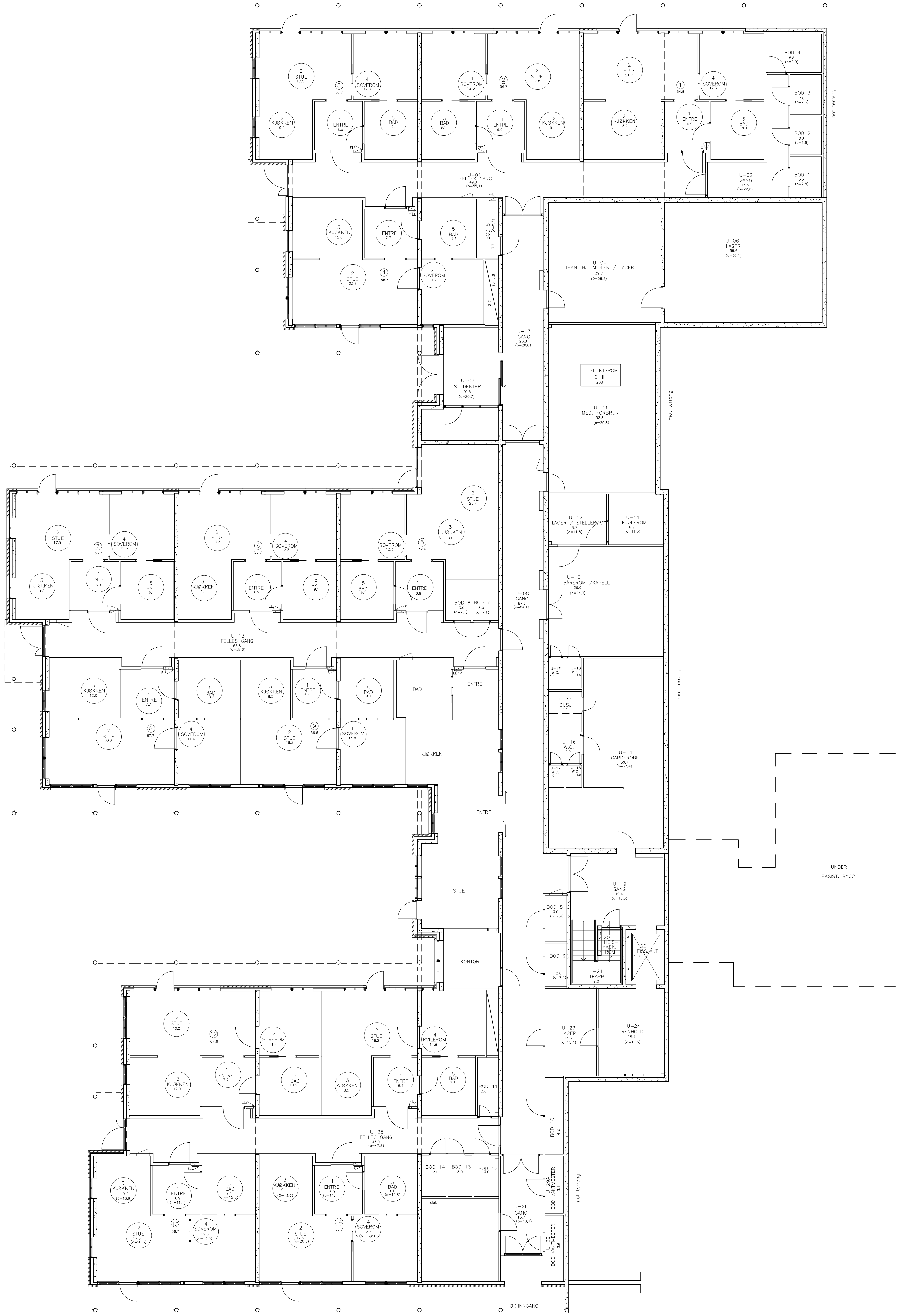

Plan: Etter ombygging

Skala: 1:200 | A3

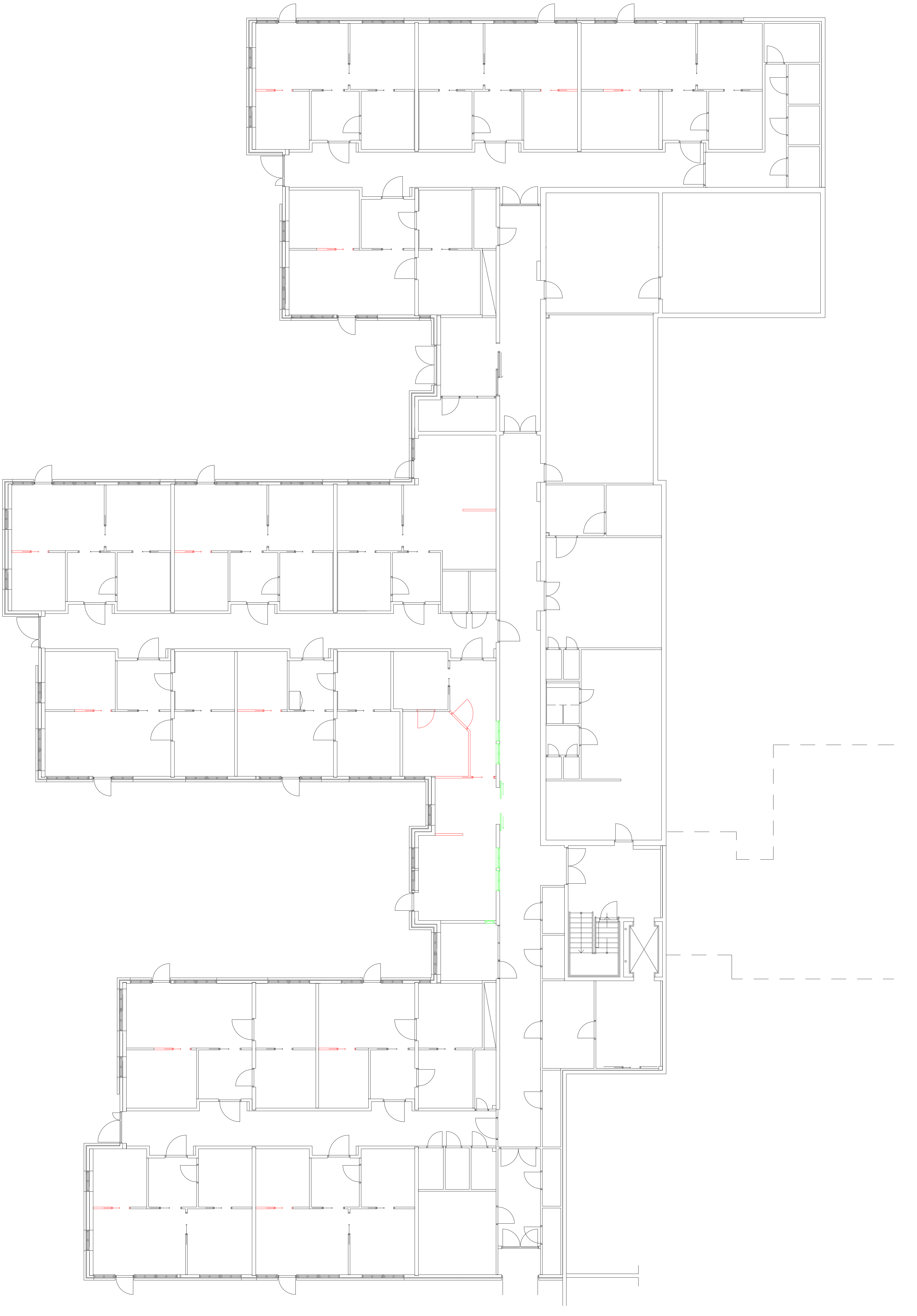

Rive- og oppføringsplan	
Skala: 1:200	A3

Føringar for fjerning av vegg mellom stove og kjøken

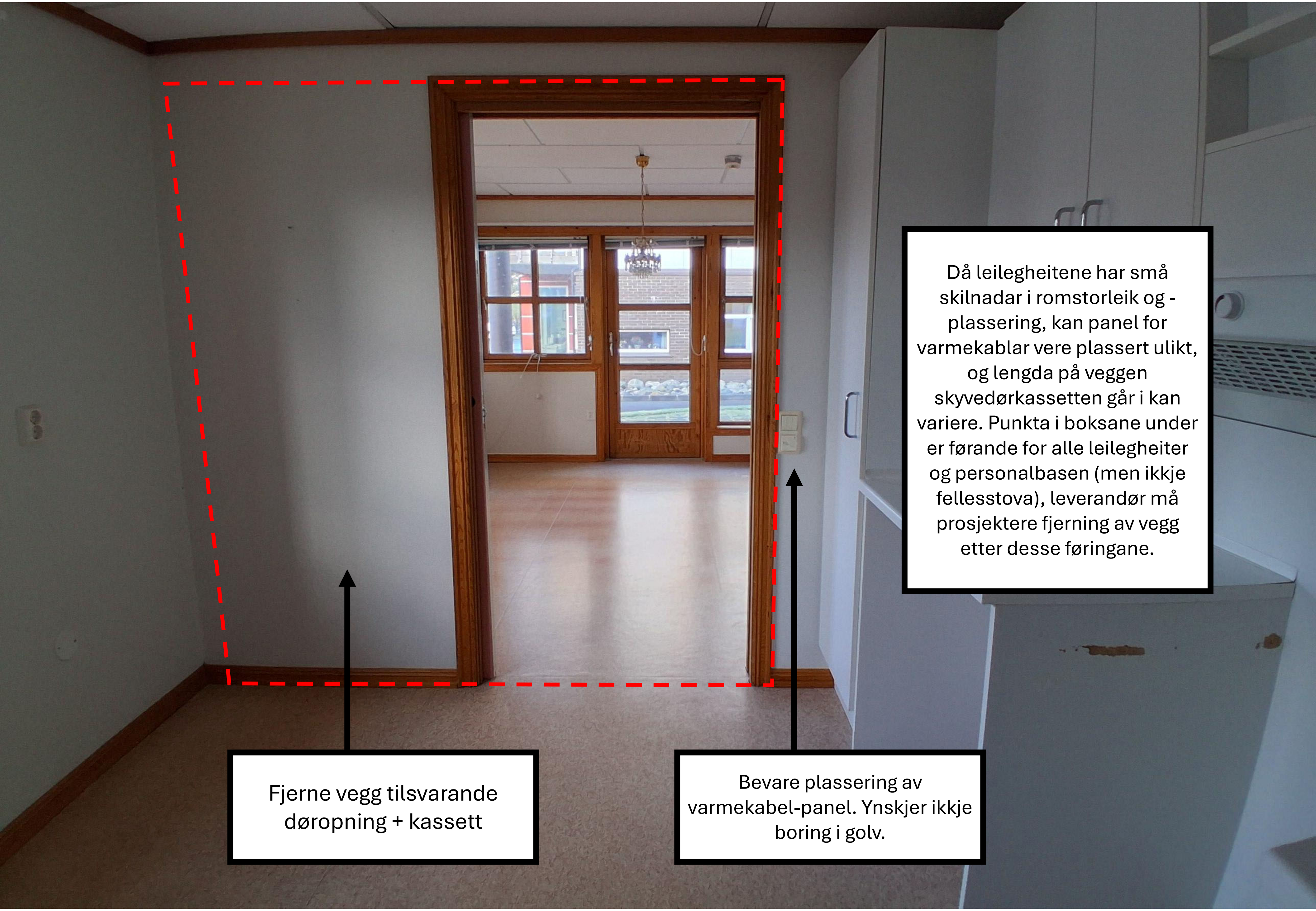

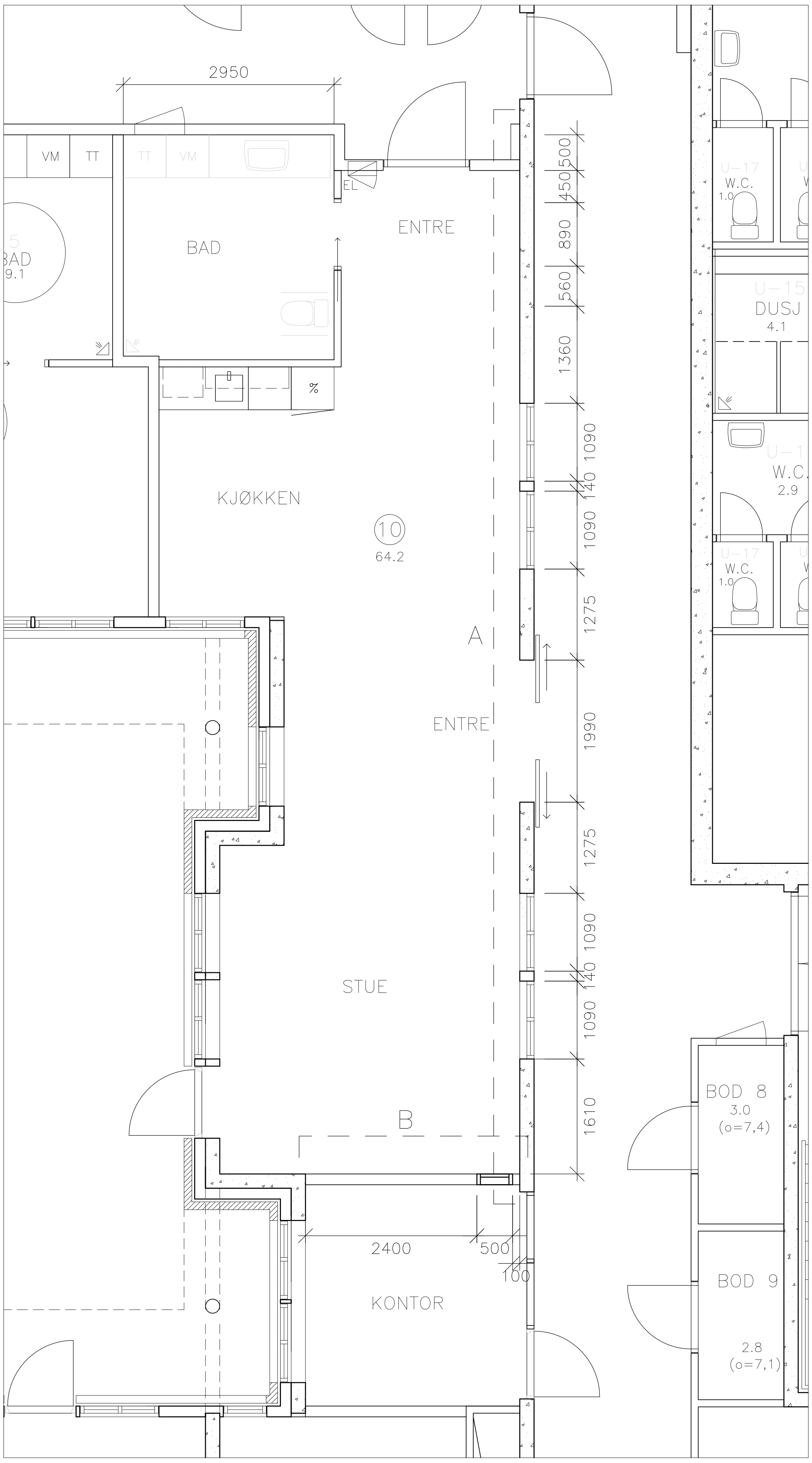

Planskisse 1:75 (A3)

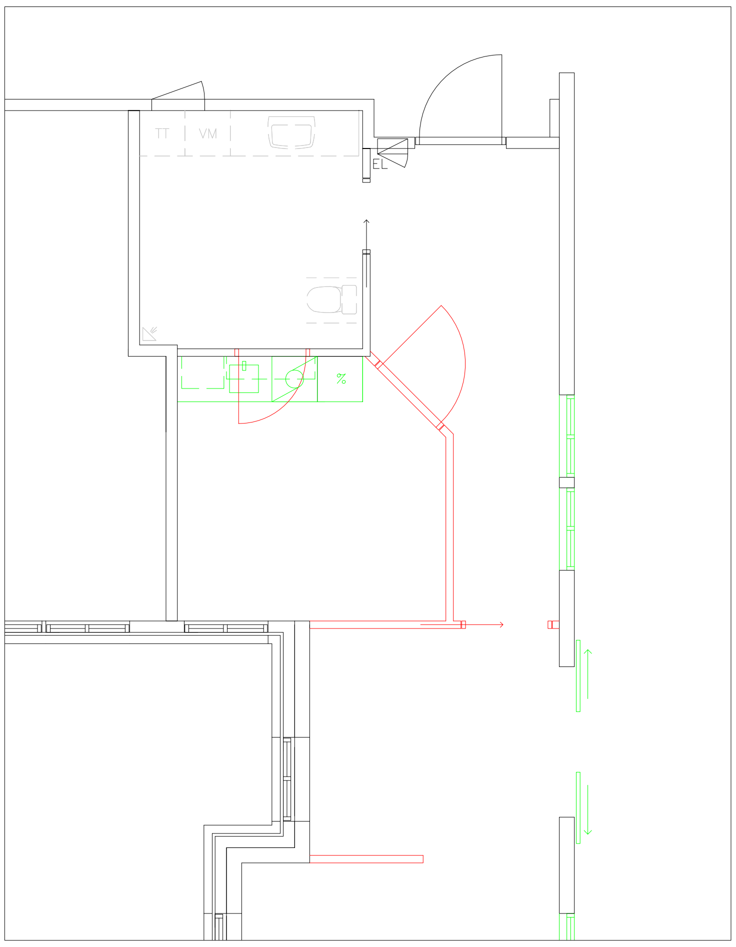

Rive– og oppføringsplan 1:100 (A3)

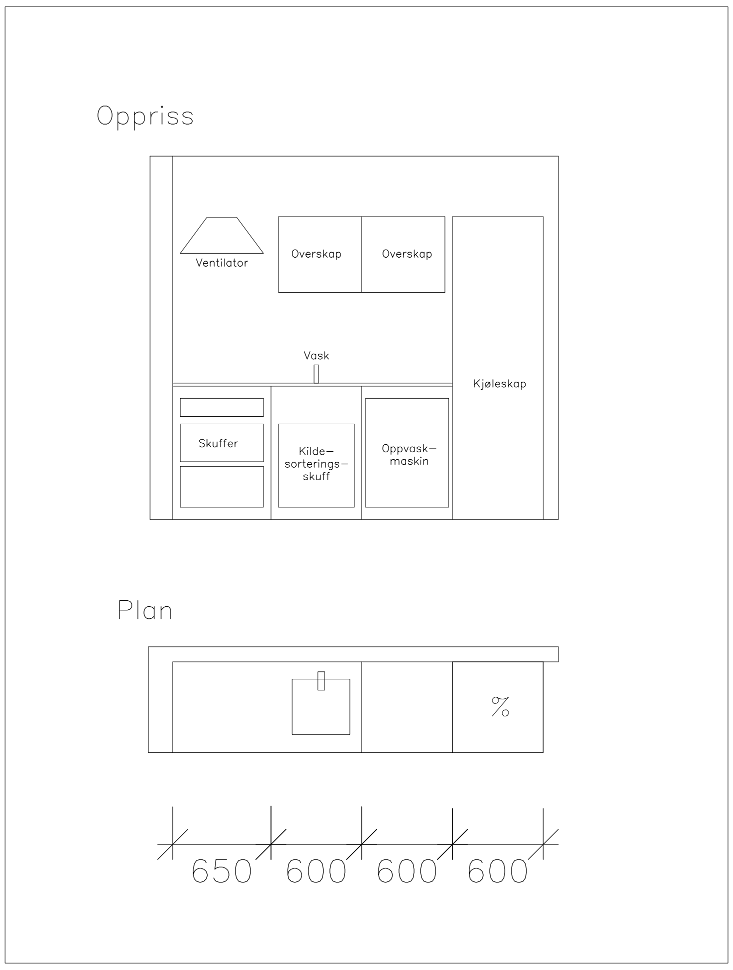

Kjøken 1:50 (A3)

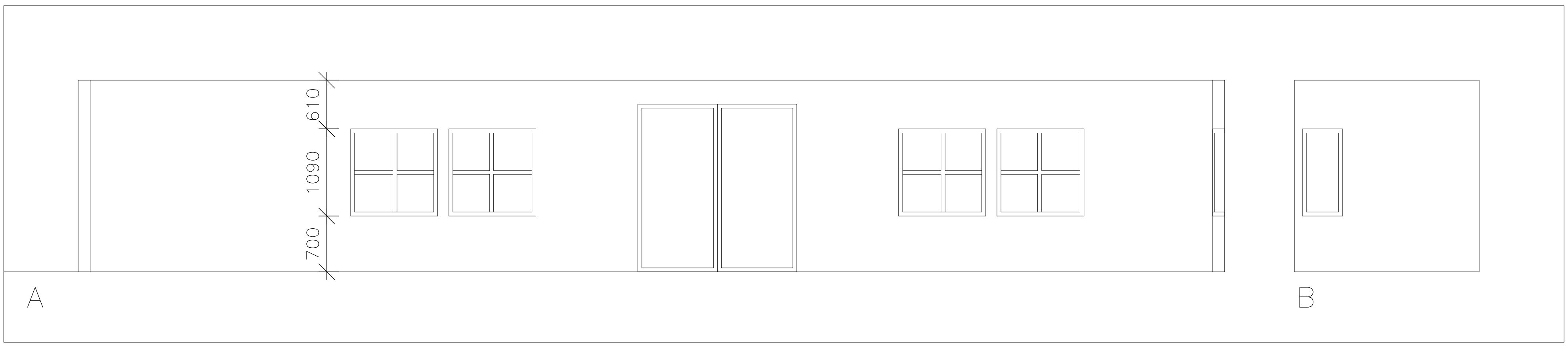

Snitt 1:75 (A3)

Detalj: Fellesstove	
Skala: 1:75 / 1:50 / 1:100	A3

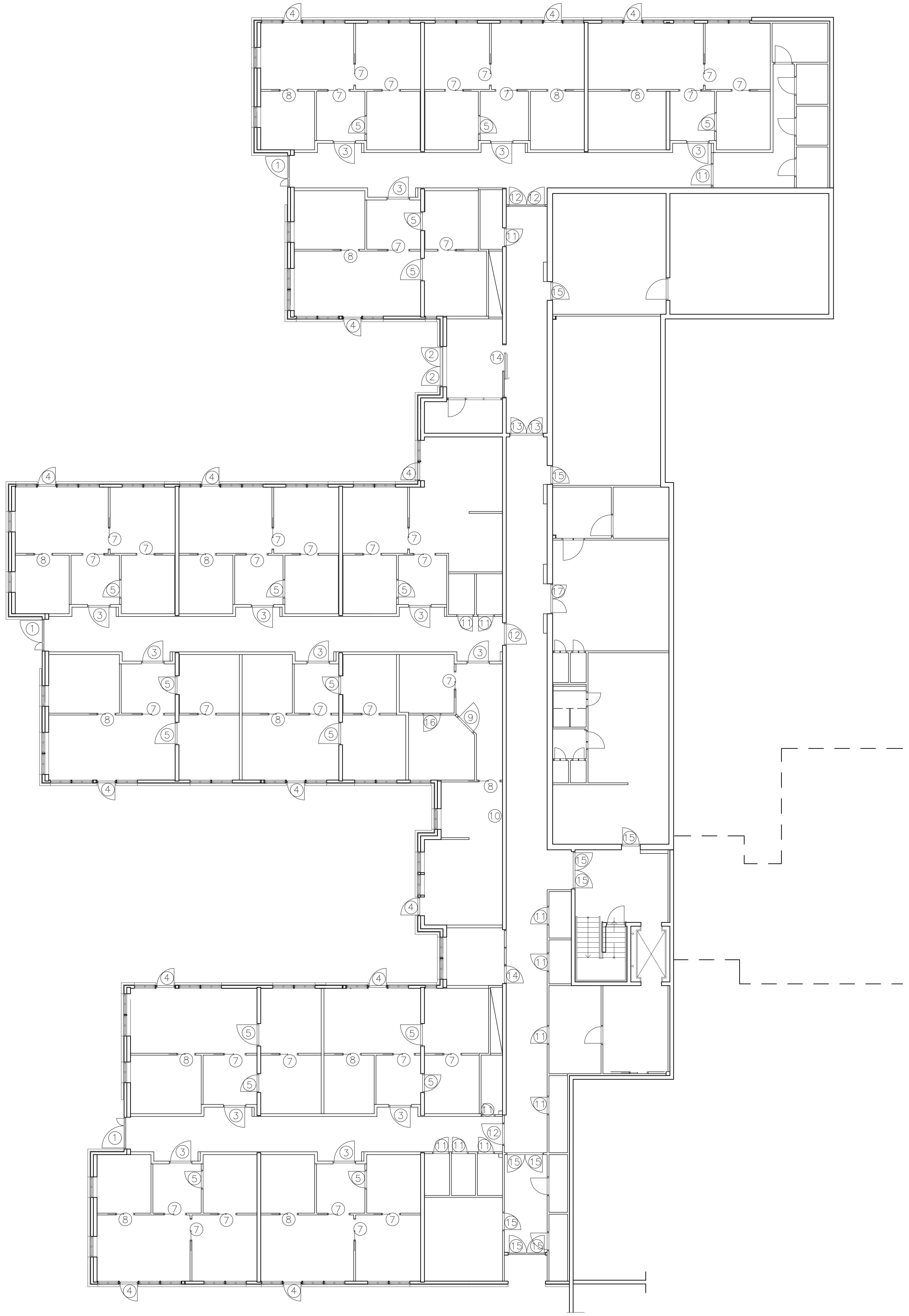

Dørkart	
Skala: 1:200	A3

Dørliste

Nr.	Namn	Hovudleveranse	Opsjon	Omtalt under punkt
1	Hovudytterdør	Ingen aksjon	Demontere og erstatte med ny	5.4.4
2	Hovudytterdør ved Hjelpemiddelsentralen	Ingen aksjon	Ingen aksjon	
3	Inngangsdører til leilegheitene	Ingen aksjon	Ingen aksjon	
4	Terrassedører	Ingen aksjon	Overflatebehandlast	5.4.3
5	Innvendig slagdør i leilegheitene	Ingen aksjon	Ingen aksjon	
6	~~Skyvedør frå entre til stove~~	~~Dørblad skal takast ut i samband med fjerning av lettvegg mellom kjøken og stove. Dørkarm står att.~~	~~-~~	~~2.1.6.1.1~~
7	Innvendig skyvedør - 1	Ingen aksjon	(1) Skyvedørblad skal skiftast i modell som er lettare i vekt. Eksisterande skinnesystem og rullehjul skal gjenbrukast (2) Rebiliterast.	5.4.1
8	Innvendig skyvedør - 2	Dør og karm vert fjerna i samband med riving av lettvegg	-	
9	Innvendig slagdør i fellesstova	Dør og karm vert fjerna i samband med riving av lettvegg.	-	
10	Nyetablert dobbeldør	Skal etablerast i vegg mellom fellesareal og korridor	-	2.1.6.1.2
11	Dører til boder i branncellebregrensa bygningsdel	Må undersøkast om desse held brannkrava. Byte ut dersom ikkje.	-	2.1.6.1.4
12	Dører i røykskilje	Må få installert slepelist el. tilsvarande som tilfredsstiller brannkrav	Demontere og erstatte med ny	2.1.6.1.4 & 5.4.2
13	Dør som nyleg er skifta ut	Ingen aksjon	Ingen aksjon	
14	Dør og vindauge i branncellebregrensa bygningsdel	Må undersøkast om desse held brannkrava. Byte ut dersom ikkje.	-	2.1.6.1.4
15	Øvrige dører i korridor	Må undersøkast om desse held brannkrava. Byte ut dersom ikkje.	-	2.1.6.1.4
16	Slagdør i fellesstove	Skal blendast på forskriftsmessig vis, slik at kjøken kan monterast i forkant av dør.	-	2.1.6.1.3
17	Dør i seksjoneringsvegg	Må skiftast ut i samsvar med brannrapport. *OBS! Kapellfunksjon vert omgjort til lager, ikkje varig personopphold.*	-	2.1.6.1.4

Dører utover dette inngår ikkje i prosjektet og skal ikkje handsamast

Termisk kamera – varmekablar i golv (1)

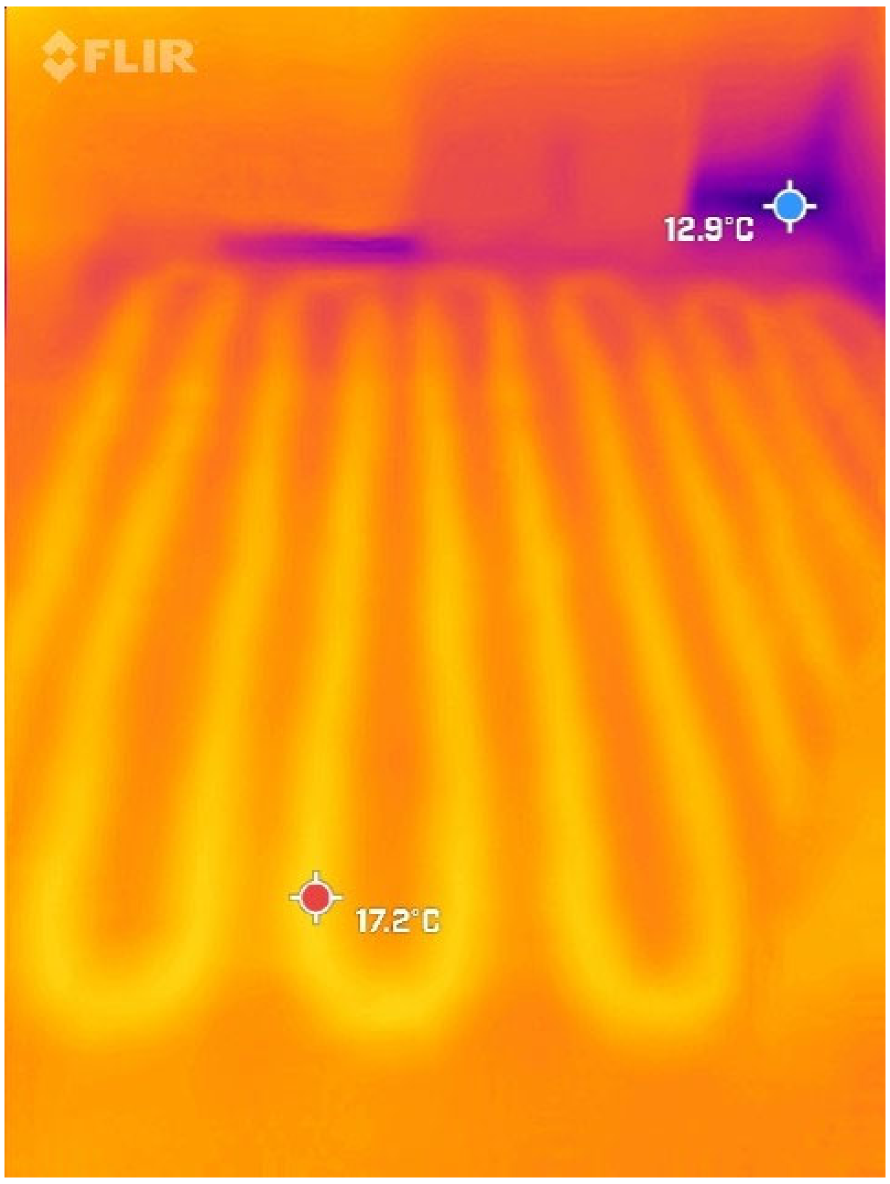

1 - Kjøken frå stove

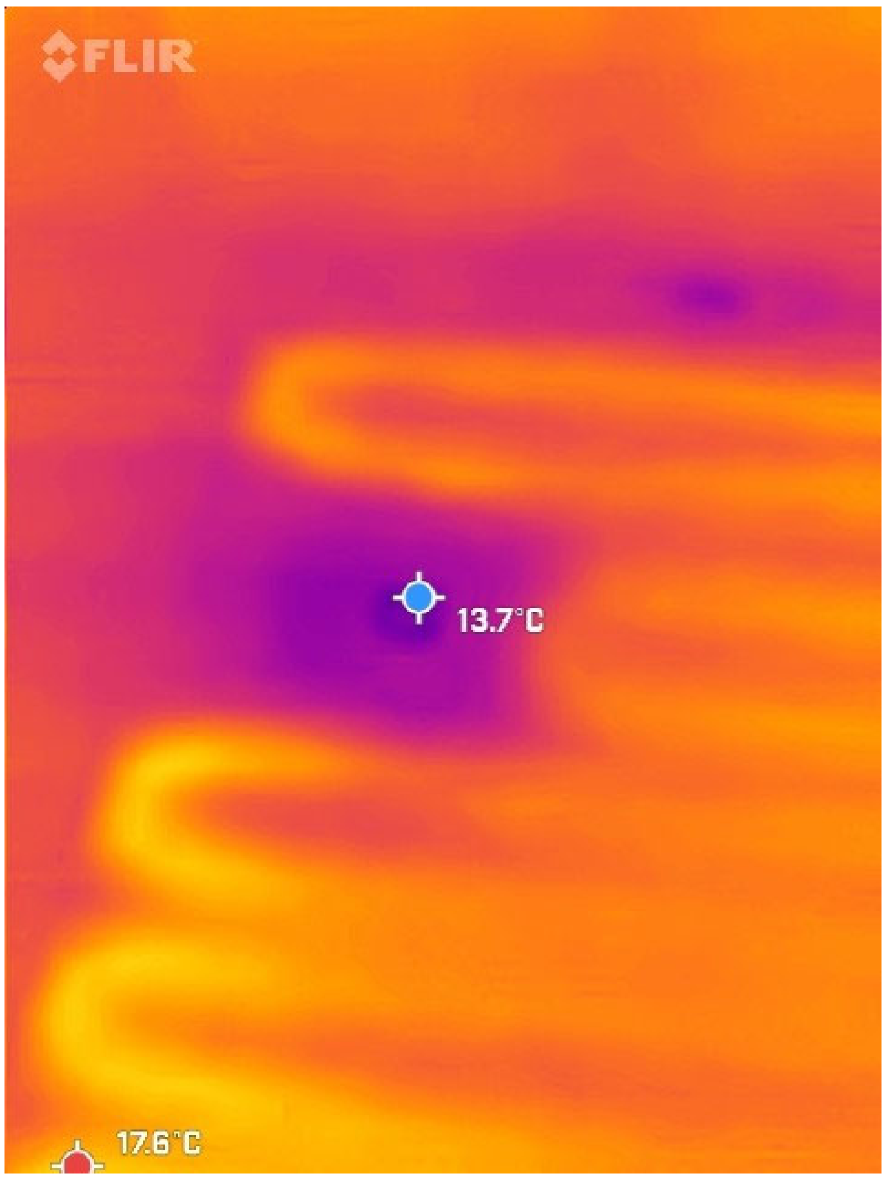

2 – Sluk

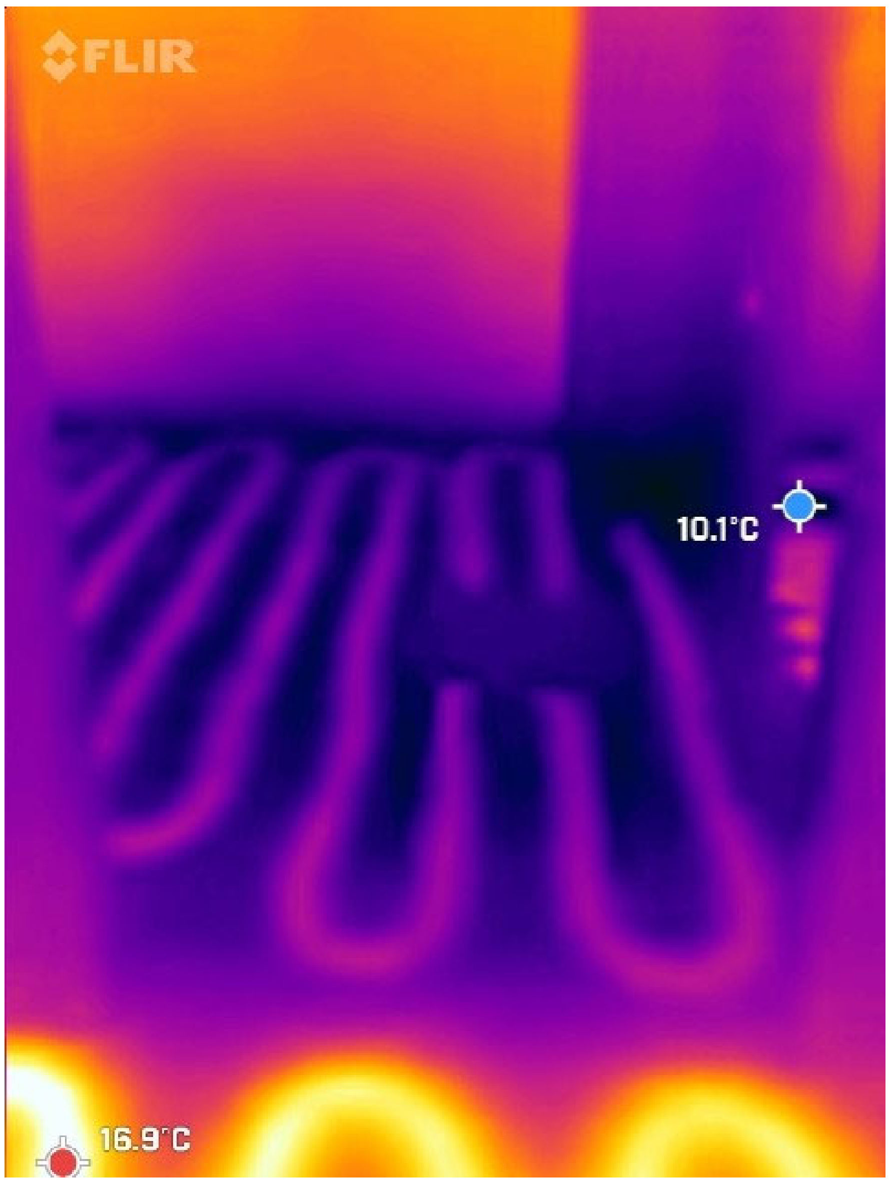

3 - Soverom frå stove

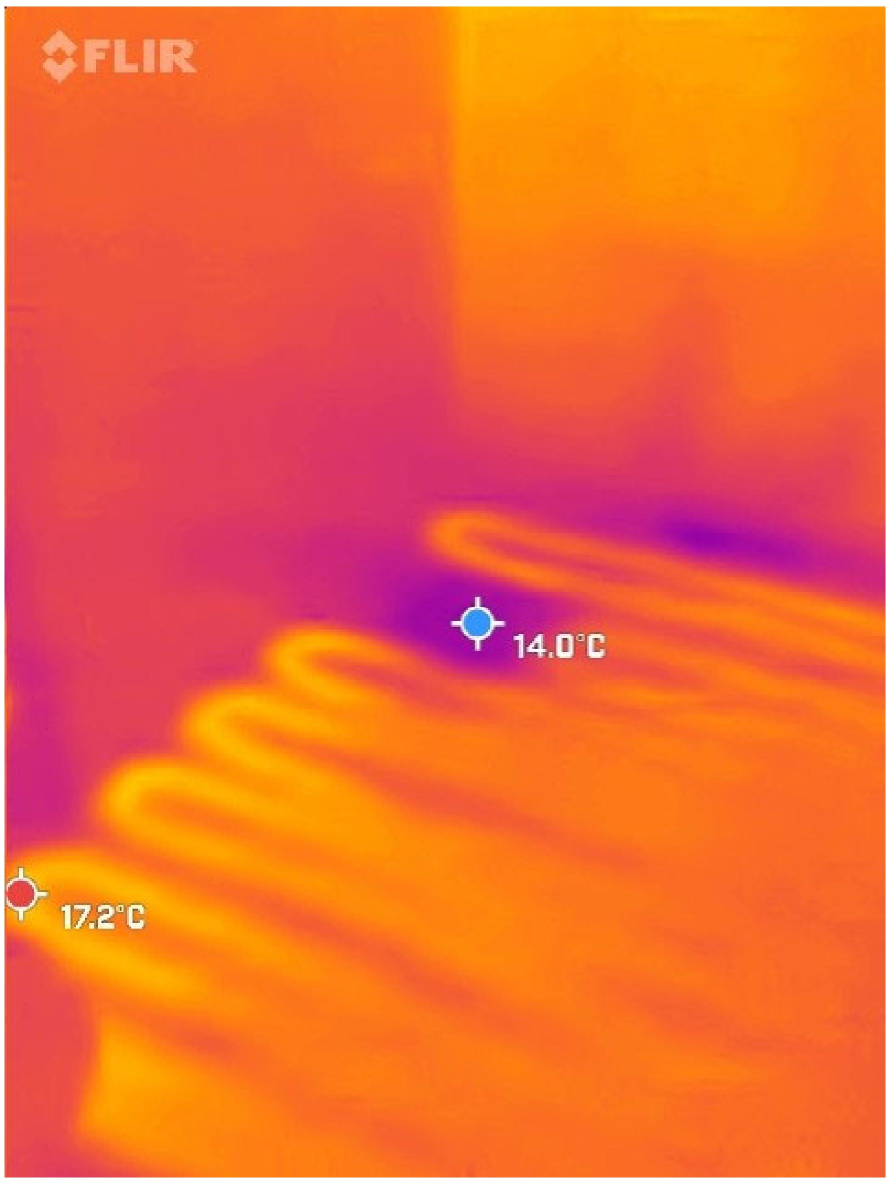

4 - Bad mot sluk

Termisk kamera – varmekablar i golv (2)

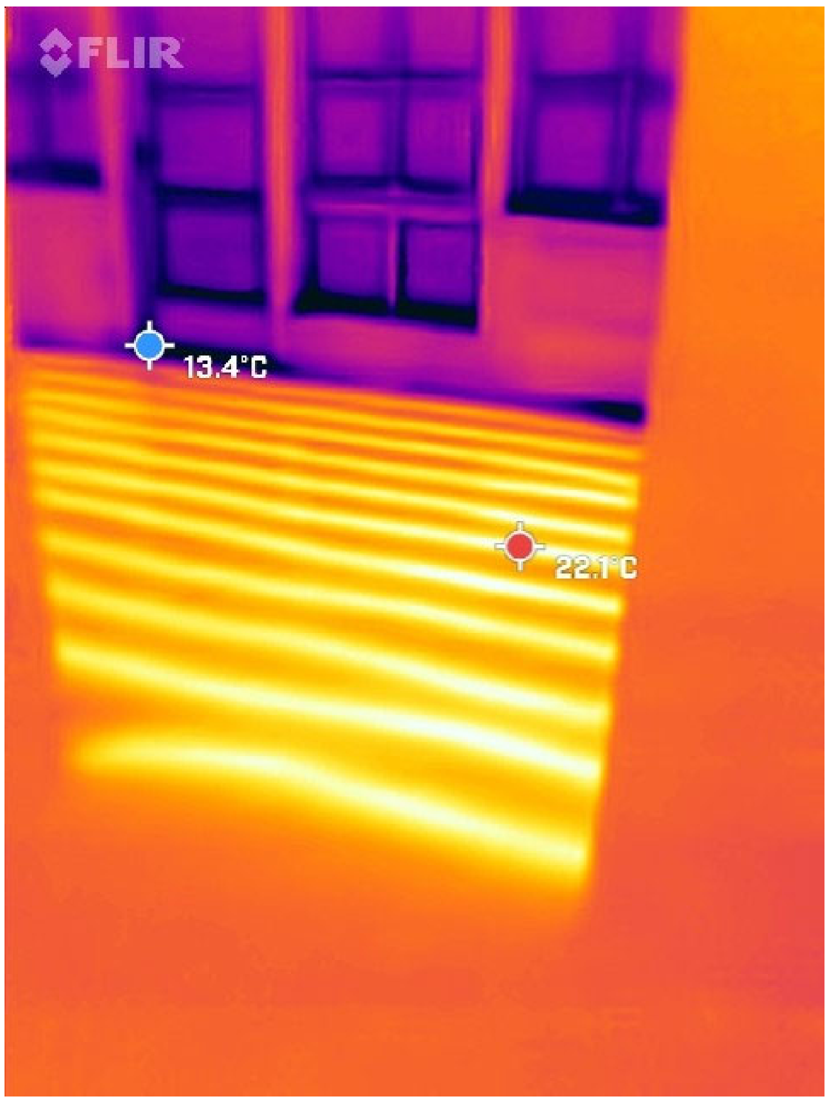

5 - Stove frå gang

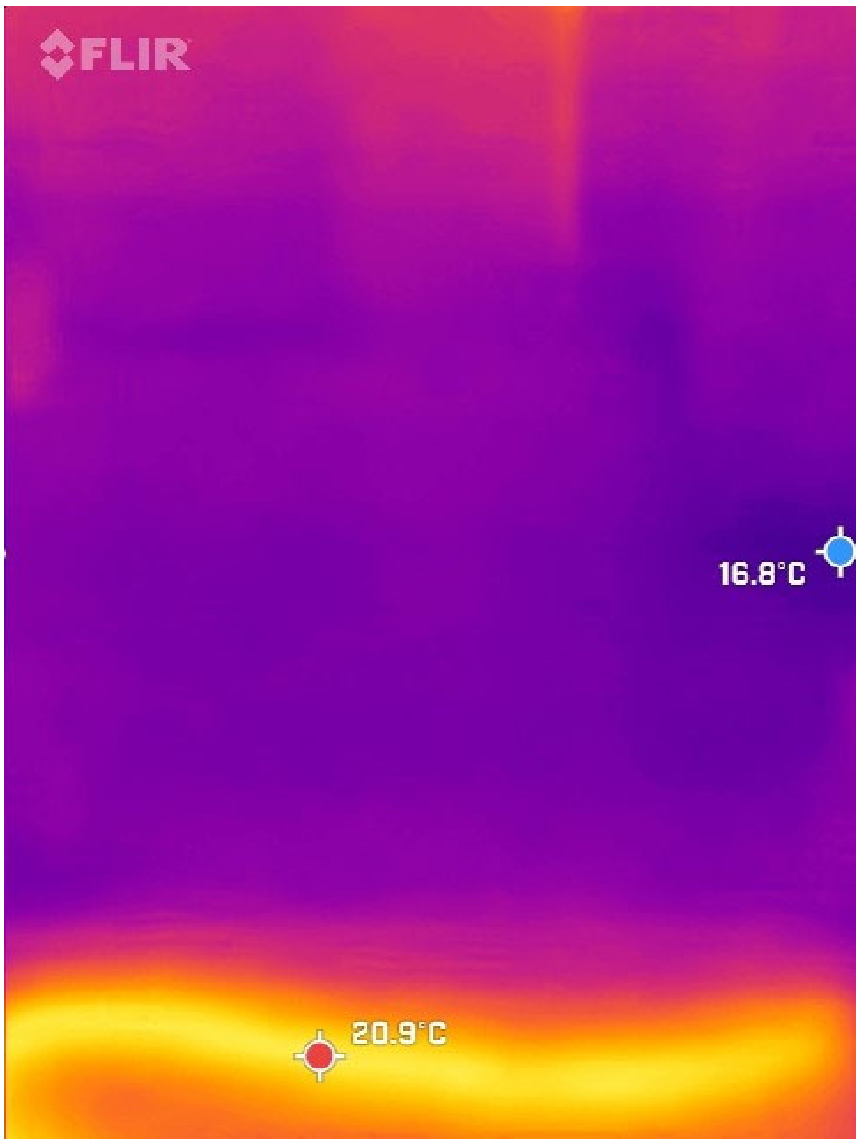

6 - Entré

Stikkontaktar, garderobeskap og dusjvegg

Vi har gjennomført ei synfaring av stikkontaktar i leilegheit nr. 3. Gjennom brukarmøte har vi skissert opp kvar vi ynskjer ekstra stikkontaktar i høve omsorgstenester. Sjølv om dei ulike leilegheitene er forskjellige i utforming og storleik, ynskjer vi at alle skal følgje same *prinsipp* for ekstra stikkontaktar.

Dersom det skal kjøpast nytt garderobeskap til entré, er ynskja plassering av dette skissert inn under.

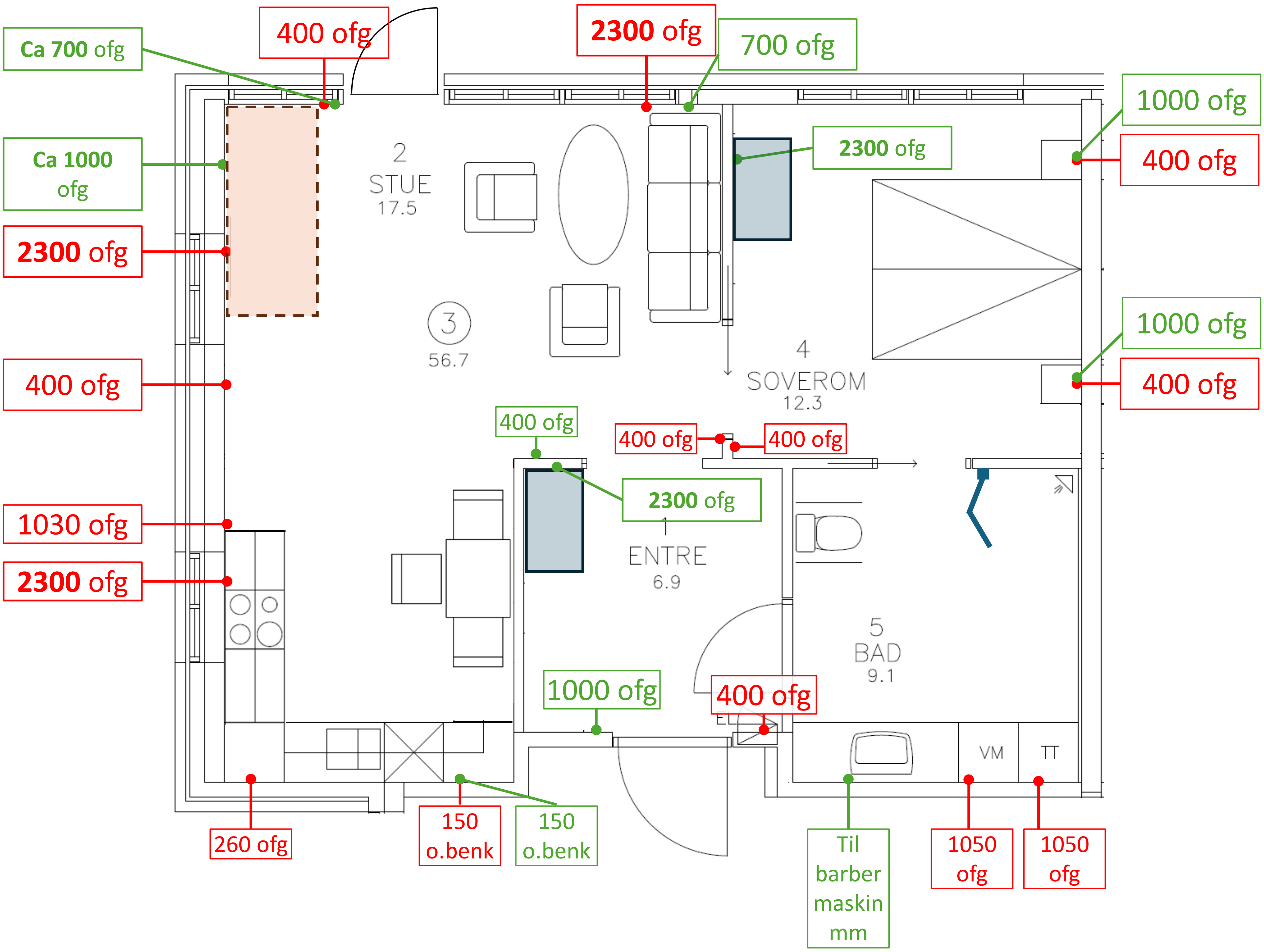

Raude merke: Eksisterande doble stikkontaktar
Grøne merke: Nye doble stikkontaktar som vi ynskjer etablert i samband med prosjektet
: Sekundær sengeplassering
: Ny garderobeskap-plassering
: Svingbar dusjvegg / foldedør

Skisse: tak-spottar i leilegheit

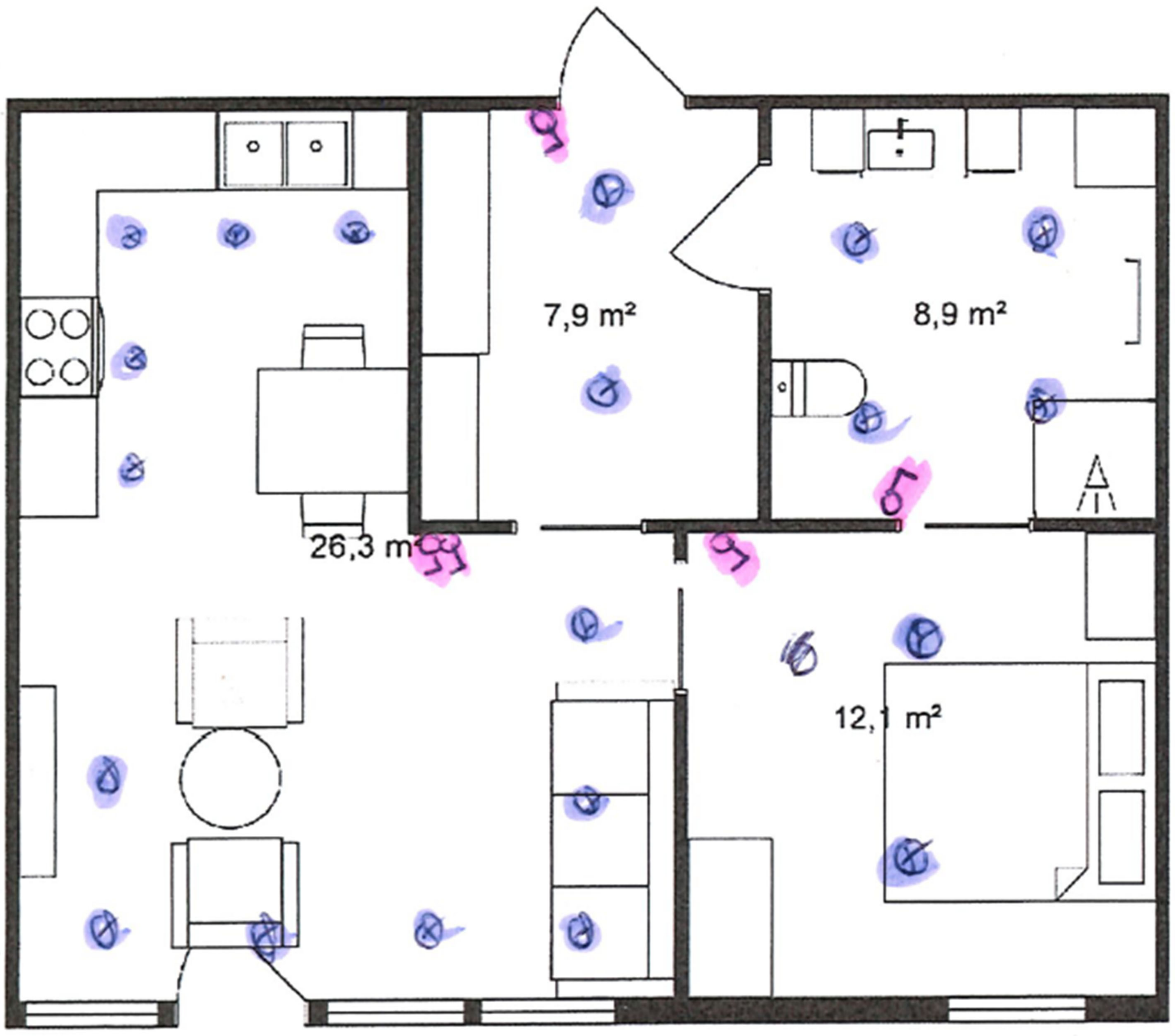

Skissa er utarbeida av profesjonell leverandør, og kan nyttast som grunnlag for utrekning av antall spottar i leilegheitene

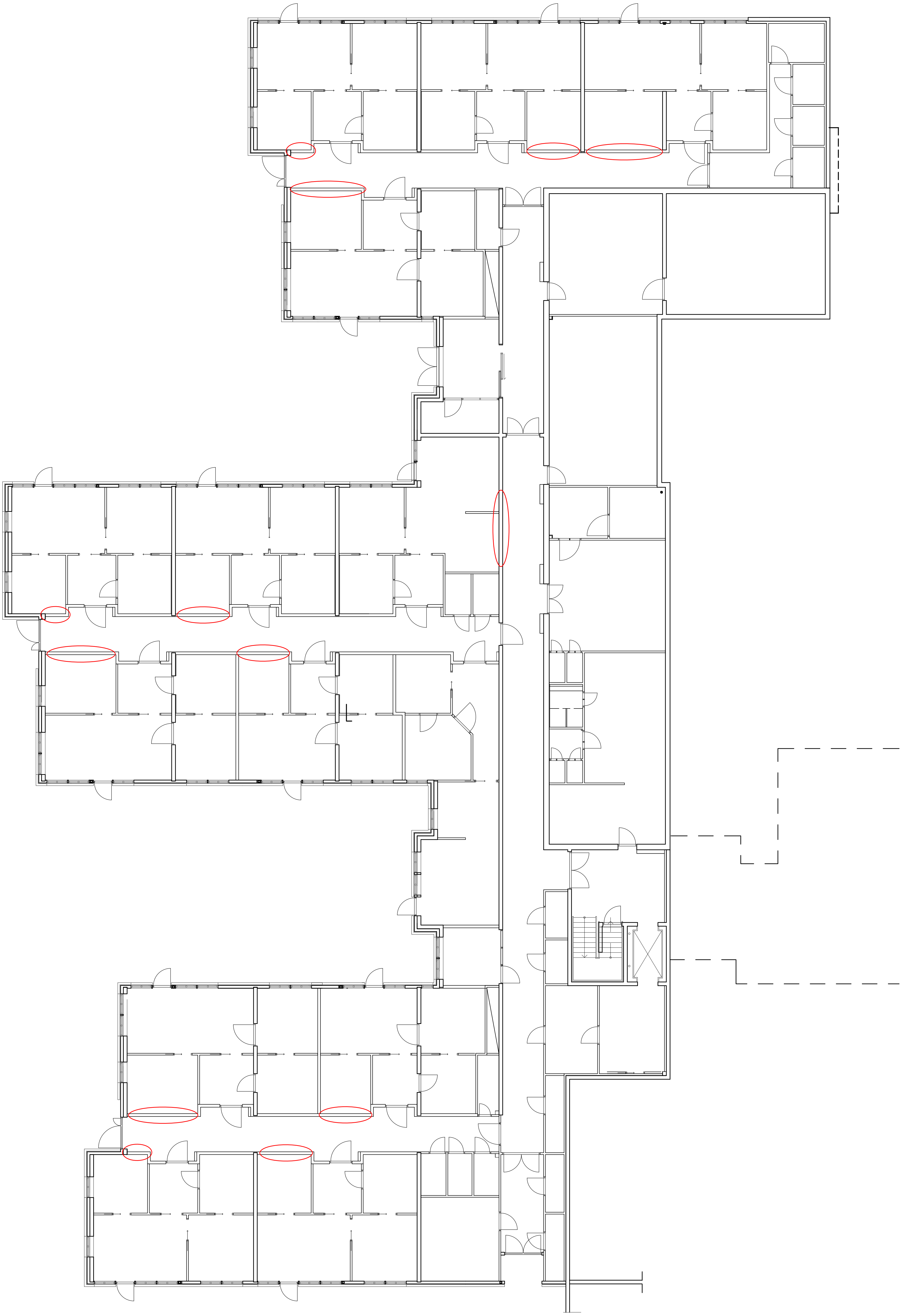

Alt. plass. vindauge

Skala: 1:200	A3

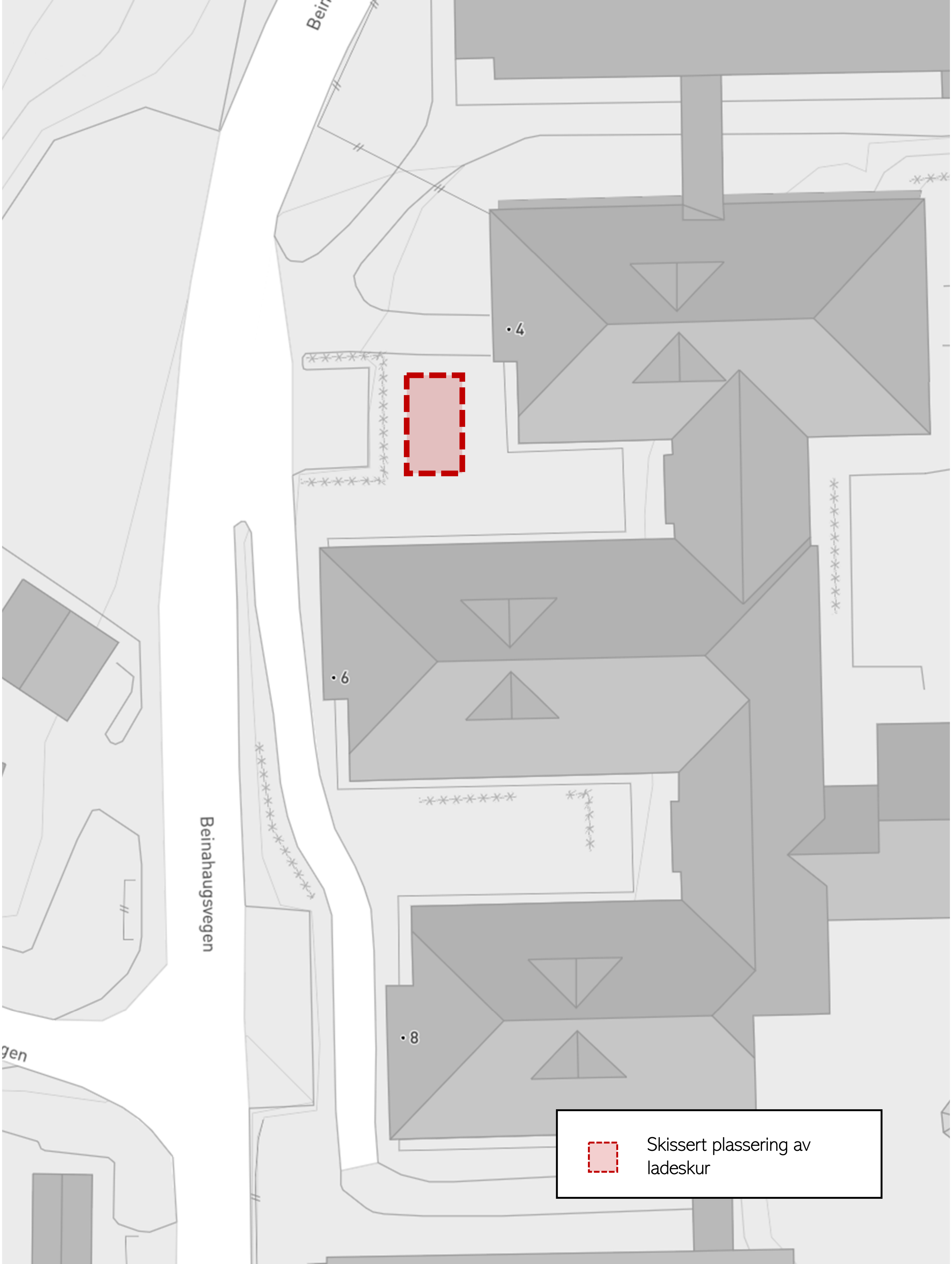
Beinahaugsvegen
4
6
8
Skissert plassering av ladeskur